

IL GIORNALE DI

Valdagno

Valle dell'Agno

Febbraio 2010



Il Museo Civico "Dal Lago" propone una serie di iniziative nel bicentenario della nascita

Darwin: evoluzione e biodiversità

A conclusione dell'anno dedicato al bicentenario della nascita di Charles Darwin e ai 150 anni dalla pubblicazione de "L'origine della specie" e con il nuovo anno 2010 proclamato dall'Unesco "anno internazionale della Biodiversità", il Museo Civico D. Dal Lago propone una mostra e un percorso culturale collegato la cui mission è di far conoscere la straordinaria biovarietà di un piccolo arcipelago di isole, di circa 8000 chilometri quadrati, dove Darwin poté osservare una tale tipicità di ambienti, piante e animali che lo ispirarono nella formulazione della sua grande teoria dell'evoluzione.

Il Museo Civico D. Dal Lago, in collaborazione con l'Ufficio Eventi e la Biblioteca Civica Villa Valle, propone inoltre una serie di iniziative correlate alla mostra:

- Laboratori, attività didattiche e visite guidate per le scuole presso la mostra;
- Letture ad alta voce a cura della Biblioteca Civica
- Conferenze e incontri con l'autore
- Spettacolo teatrale per le Scuole Secondarie di Primo Grado di Valdagno

Il percorso ha ottenuto il patrocinio della Provincia di Vicenza e della Regione Veneto. È curato dal Museo Civico "Dal Lago" e dall'Ufficio Eventi del Comune di Valdagno (dr.ssa Bernardetta Pallozzi e dr.ssa Michela Rossato), con il sostegno

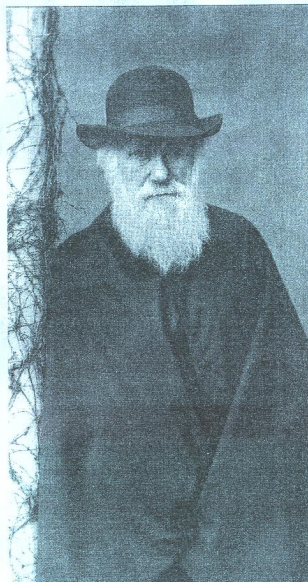

di realtà quali Guanxi Net, Rotary Club Valle dell'Agno e Lions Valle dell'Agno. Hanno inoltre collaborato la Biblioteca Civica, il centro SISSA di Trieste (Scuola Internazionale di Studi Avanzati), la Rete Museale Alto Vicentino.

Mostra interattiva e multimediale

Mini Darwin alle Galápagos è una mostra interattiva e multimediale, dedicata soprattutto ai bambini dagli 8 ai 12 anni, che vuole condurre alla scoperta dell'evoluzione, di Darwin, della biodiversità e dei valori della conservazione della natura, attraverso l'esplorazione delle isole Galápagos. La mostra vuole ripercorrere la tappa più importante del viaggio che Darwin compì a bordo del brigantino Beagle tra il 1831 e 1836: le isole Galápagos.

Nell'esposizione viene ricostruito l'ambiente delle isole Galápagos; scogliere, foreste di cactus, terreni lavici neri e rossi sono riprodotti dalle fotografie di Mike Struik o a colori vivaci con le illustrazioni di Cinzia Ghigliano. In questo ambiente vengono collocate le riproduzioni degli animali tipici delle Galápagos con i quali i bambini possono

prendere confidenza.

La mostra è stata ideata e progettata dal SISSA Medialab di Trieste.

La mostra, che rimarrà aperta fino al 7 marzo, è allestita presso la Galleria Civica Villa Valle (Viale Regina Margherita 1, Valdagno).

Apertura: dal lunedì al sabato: 8-13; 14-16 (su appuntamento per scuole e gruppi); 16-19. Domenica: 10-12.30 e 16-19.

Durante la settimana la mostra sarà aperta per le scuole. Per il pubblico scolastico, dopo la visita guidata è possibile chiudere l'esperienza con un laboratorio didattico. Tutte le iniziative sono gratuite.

Il sabato e la domenica pomeriggio, contemporaneamente alla mostra, sarà possibile visitare anche il Museo Civico D. Dal Lago.

Informazioni e prenotazioni: Museo Civico D. Dal Lago tel 0445/424507-08

Incontri, spettacoli e proiezioni

Incontri tematici

Venerdì 19 febbraio 2010 ore 20.30 (Sala Soster - Palazzo Festari)

Un libro in rete: Nati per credere, di Giorgio Vallortigara. Sarà presente alla serata il teologo mons. Giovanni Bordignon nel ruolo di discutant.

Giovedì 4 marzo 2010 ore 20.30 (Sala Soster - Palazzo Festari)

"1809 - 2009: Darwin la teoria dell'evoluzione da Darwin ai giorni nostri", Conferenza del prof. Alessandro Minelli

Spettacoli e proiezioni

Martedì 2 marzo e Mercoledì 3 marzo 2010 (Teatro Super)

La scuola va a teatro: Il naso di Darwin. Spettacolo teatrale riservato alle Scuole Secondarie di primo grado di Valdagno